

Pérégrinations

Michel STELLY
20-02-2021

Le certif.

22-06-1923

RÉPUBLIQUE FRANÇAISE

Académie DE POITIERS Inspection Académique DE L'INDRE

INSTRUCTION PUBLIQUE

CERTIFICAT D'ÉTUDES PRIMAIRES

L'Inspecteur d'Académie du département de l'Indre
Vu l'article 6 de la loi du 28 Mars 1882, modifié par la loi
du 11 Janvier 1910;
Vu le décret et l'arrêté du 18 Janvier 1887;
Vu les arrêtés des 24 Janvier 1888, 31 Juillet 1897 et 27 Juillet 1908 et
19 Juillet 1917;
Vu le procès verbal de l'examen subi par M. Leblanc Henri
dans les conditions déterminées par les arrêtés susvisés;
Vu le certificat en date du 23 juin 1923 par lequel la
Commission cantonale de Mézières, siégeant pour la session
de 1923 atteste que M. Leblanc Henri
né le 19 août 1910 à Buxançais département
de l'Indre a été jugé digne d'obtenir le Certificat d'Etudes
primaires avec la mention « Très bien »
Délivre à M. Leblanc Henri
élève de l'Ecole de Saulnay
le présent Certificat d'Etudes primaires pour servir et valoir ce que de droit
Châteauroux, le 20 Juillet 1923

Signature du Titulaire
Leblanc Henri

L'Inspecteur d'Académie,
R. O. M.

11) Nom et prénom



De 1924 à 1932.

De 14 à 22 ans.

- Garçon jardinier en Seine-et-Oise.
- Valet de chien en Indre-et-Loire.
- Margeur dans l'Indre.
- Piqueux dans le Cher, l'Allier, l'Indre-et-Loire et la Nièvre.
- Repasseur à Paris.
- Valet de « chambre » dans l'Indre.

Garçon-jardinier.

- Annonce dans le journal « Acclimatation ».
- Château d'Epone (sud-est de Mantes).
- Hébergé par le couple de jardiniers.
- Un an puis une autre année mais où?
- Pas de cotisation aux retraites ouvrières et paysannes.
- Il souffre du dos.

Château d'Epône.



Montpoupon Céré-la-Ronde (37).

- 1^{er} séjour du 1^{er} juillet au 1^{er} novembre 1925 grâce à l'aide de la baronne de Longuerue (chez qui travaillent ses parents)..
- Valet de chiens à la meute de l'équipage de Bernard de La Motte Saint-Pierre: Rallye Montpoupon.

Piqueux et valets de chien.

- Le piqueux est responsable des quelques dizaines de chiens de la meute :
 - Entretien tout au long de l'année.
 - Education physique, aux ordres, à la chasse.
 - Lors des chasses il dirige les chiens suivant les ordres du maitre d'équipage; il veille à leur santé; prévient les pertes.
 - Il connaît la chasse, la forêt et sait sonner de la trompe.
- Il peut y avoir plusieurs piqueux (à cheval lors des chasses) aidés par des valets de chien (à pieds).

La meute de l'équipage de Montpoupon.



Equipage de Montpoupon au milieu d'un long débûcher

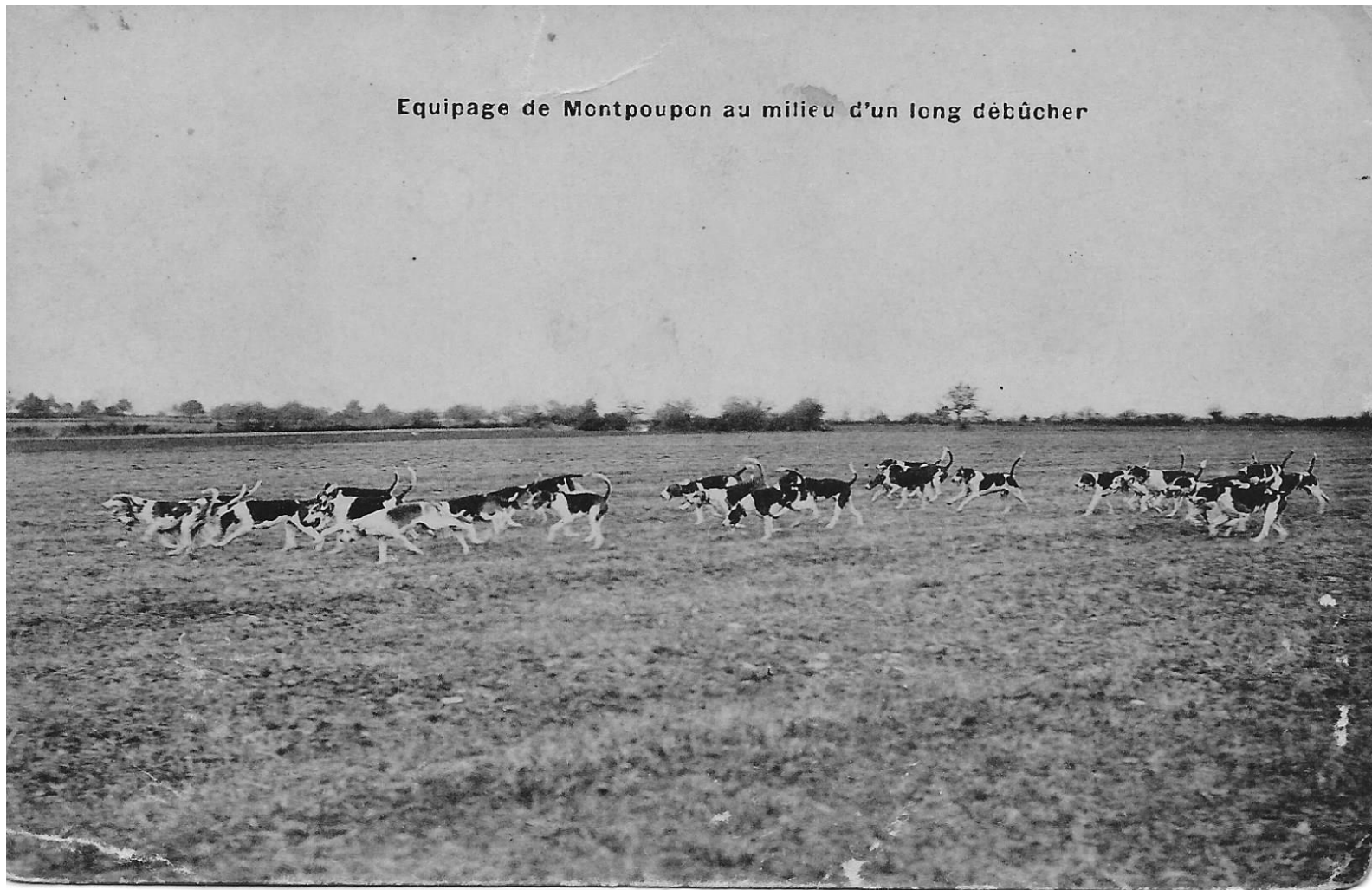

Margeur

(15/01/1926 à 30/10/1926)

- En imprimerie, ouvrier qui marge, qui place la feuille à imprimer en position de tirage de façon à ce que les marges soient conservées.
- Imprimerie Mellotée à Châteauroux.
- Paul Mellotée imprimeur puis éditeur-imprimeur.
- Livres classiques, éditions d'art, livres de piété; guides touristiques; calendriers.
- En 1926, 3 usines, 100 machines. Un million de volumes, 5 millions de calendriers.

La presse à dix margeurs de Richard Hoe en 1844.

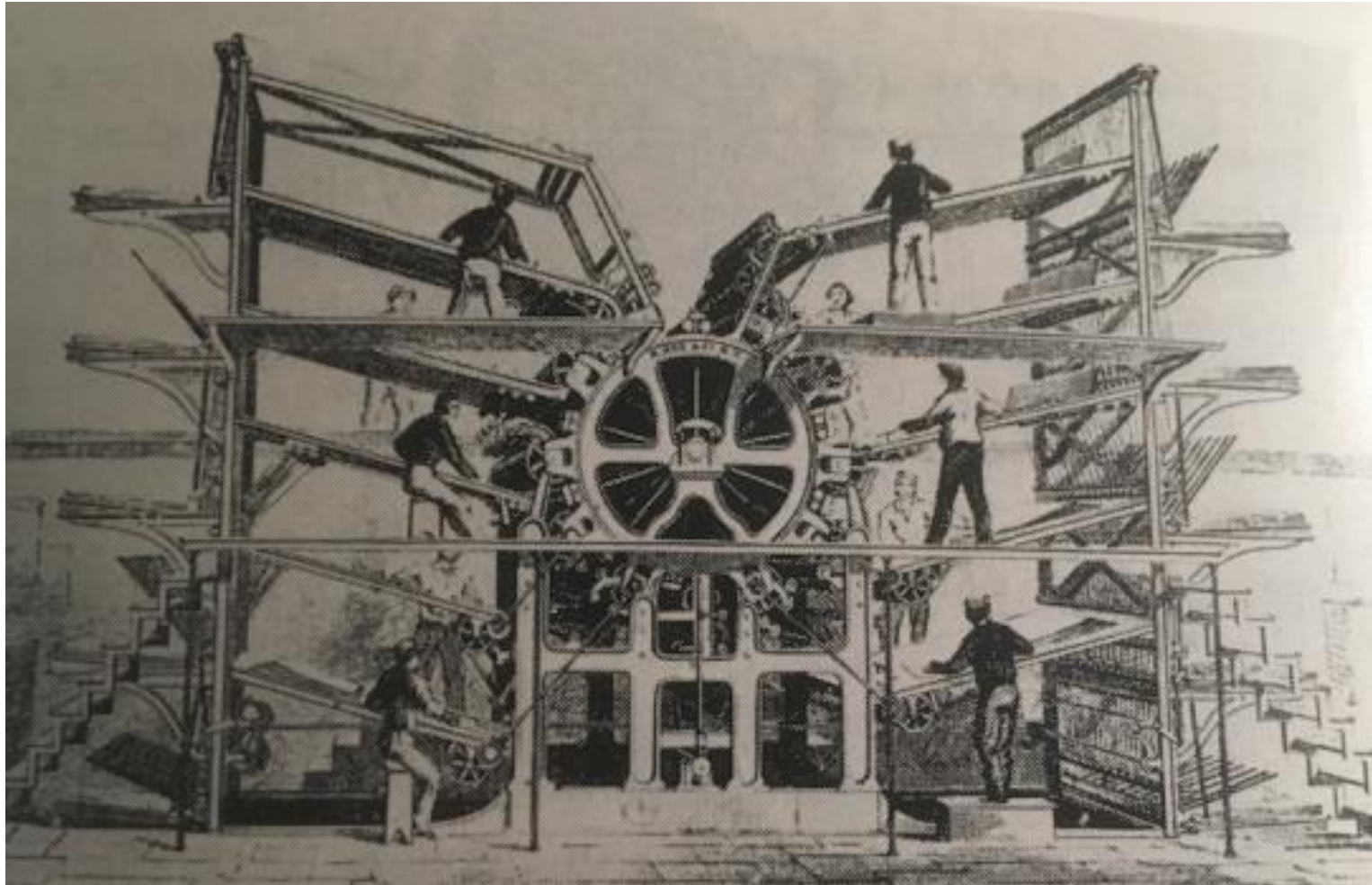

Edition Mellotée.

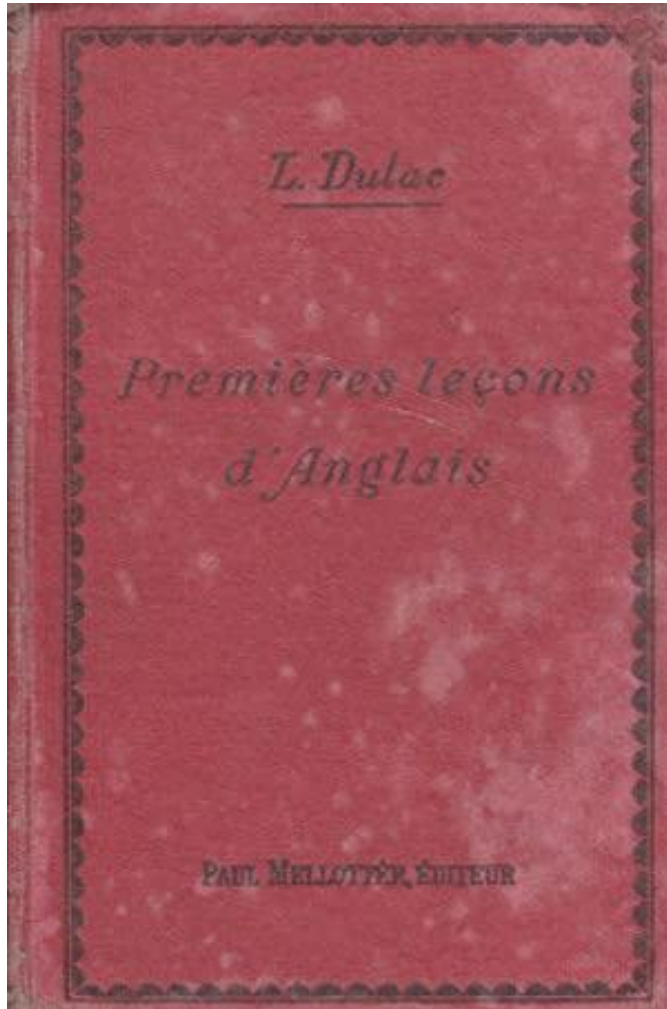

- Titre : **Premières leçons d'anglais. Principes très élémentaires de grammaire anglaise.**
- Éditeur : Librairie Paul Mellotée
- Date d'édition : 1920

PETIT MISSEL ROMAIN contenant l'ordinaire de la messe, les vêpres du dimanche et de la Sainte Vierge, les évangiles de tous les dimanches, chemin de la croix, etc.

Edité par P. MELLOTTÉE EDITEUR



Châteauroux 1927.

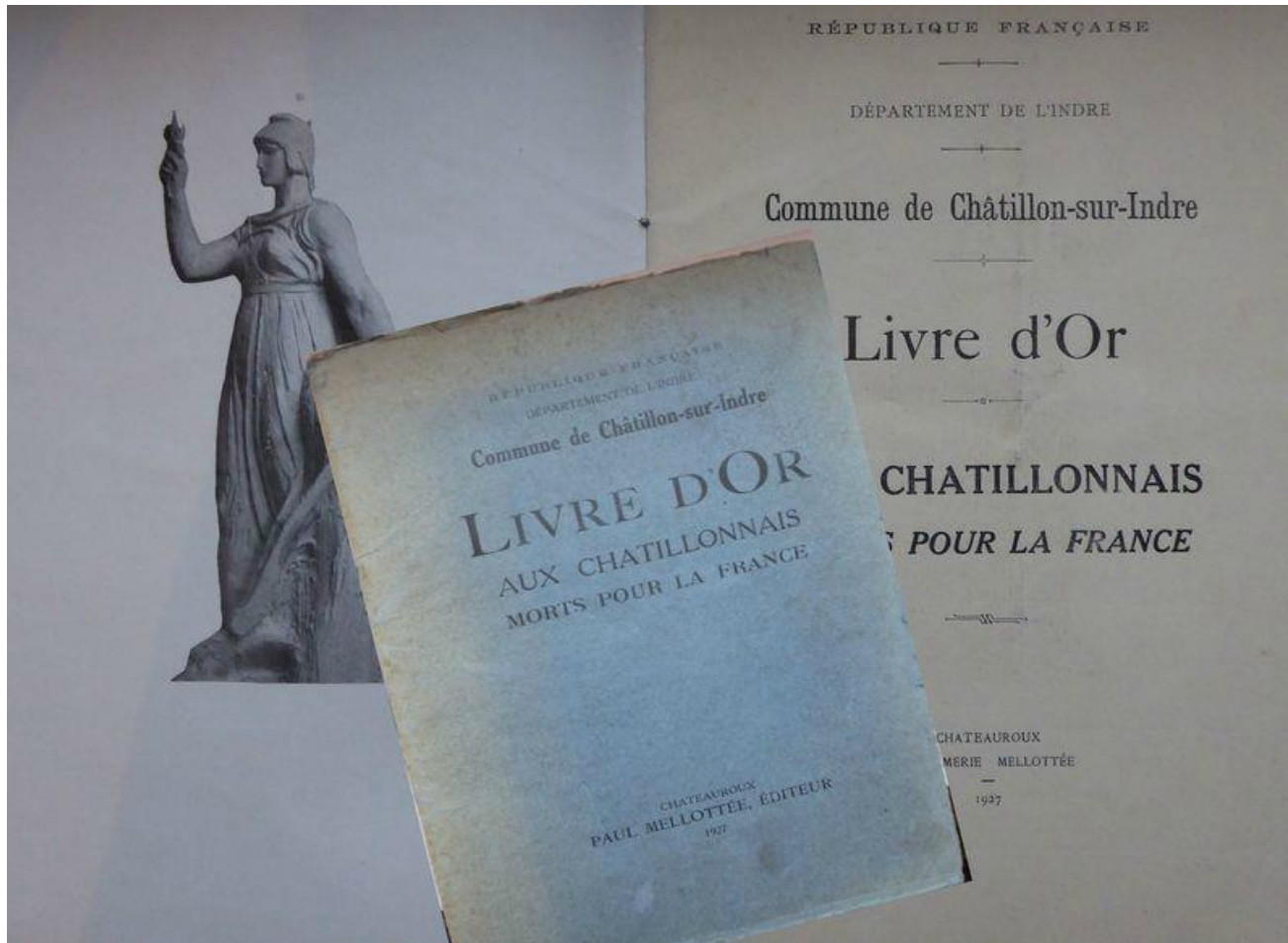

Chez le Prince Grégoire STURDZA 30/10/1926 à 20/08/1927.

- Un prince moldave.
- Equipage Rallye Chesne.



Piqueux pour une saison de chasse.

Chenil à Neuvy ou Vignoux-sur-Barangeon (18).

A Saint-Maur (Indre).

- Château Les Planches propriété de Monsieur Masquelier.
- Valet de chambre du 24-08-1927 au 29-10-1927.



Second séjour à Montpoupon Valet de chiens ou piqueux.

Je, soussignée, Mlle de la Motte
St Pierre, Solange, certifie que
Monsieur Leblanc Henri a été
au service de mon Père, en qualité
de valet de chiens à l'équipage
de Montpoupon du 15 septembre 1928
au 1er Avril 1930.

Montpoupon
Carré de Ronds
37460 Montpoupon

le 8 août 1925

de la Motte St Pierre

- Je, soussignée, Mlle de la Motte St Pierre, Solange, certifie que Monsieur Leblanc Henri a été au service de mon Père, en qualité de valet de chiens à l'équipage de Montpoupon du 15 septembre 1928 au 1er avril 1930.

Témoignage d'André (1921-2018) et Simone BARRY (en octobre 2010).

- Nous avons bien connu Robert qui était valet de chiens à l'équipage de Montpoupon.
- Les parents d'André travaillaient au château, son père était chauffeur mécanicien et sa mère « Marie-Louise » cuisinière.
- Les parents de Simone travaillaient au chenil à 1 km du château. Son père dit « La Bruyère » était premier piqueur.
- Robert était nourri chez les parents de Simone.
- Robert nous passionnait: c'était une bonne trompe et il jouait du violon.

VÉNERIE Tigaro du 31 janvier 1929-

* L'équipage de Montpoupon, à M. B. de la Motte Saint Pierre, a fait dans la première partie de la saison une série de chasses fort réussies, en forêts de Chaumont, Loches, Montpoupon, Saint-Aignan, Valençay, Chaillou et Champdoiseau.

Assistaient à ces réunions :

Princesse Amédée de Broglie, comte et comtesse E. de La Rochefoucauld, prince et princesse G. de La Tour d'Auvergne-Lauraguais, prince et princesse Robert de Broglie, M. et Mme de Lauriston-Boubers, comte et comtesse R. de la Roche Aymon, Mme Vesnitch, M. et Mme G. de la Verteville, comte de Miramon Pesteils, marquis et marquise d'Harambure, vicomte de Becdelièvre, marquis et marquise de Preaulx, comtesse de Barbançois, baronne J. de Nervo, comtesse du Passage, baron et baronne de Lauriston, baronne d'Entraigues, lady Townsend, M. et Mme Jehan de Lestang, M. et Mme de la Ville le Roulx, baronne de Cassin, comte et comtesse de Ferrières, Mme de Rochecouste, comtesse M. de Beaucorps, Mme Robert Balsan, M. et Mme de la Cotardièrre, vicomte E. de Becdelièvre, M. et Mme J. Tripier, M. et Mme Vignier, comte G. Costa de Beauregard, comte de Obidos, baron de Layre, M. Simons, M. G. L. Pringué, etc.

Bouton de l'équipage.



Montpoupon



Montpoupon 1929



Piqueux (vers 1929?).



TCRP

- Transports en Commun de la Région Parisienne.
- TCRP devenue RATP.
- Du 1^{er} avril 1930 au 29 mai 1931.
- Atelier habillement.

Lettre de candidature.

5-2-1930

Monsieur le Directeur

Je viens solliciter un emploi à la TCRP comme manœuvre ou laveur (laveur si possible). J'ai 19 ans, né le 19 Août 1910 à Buzançais (Indre).

Dans l'attente d'une réponse favorable veuillez agréer Monsieur mes sollicitations respectueuses.

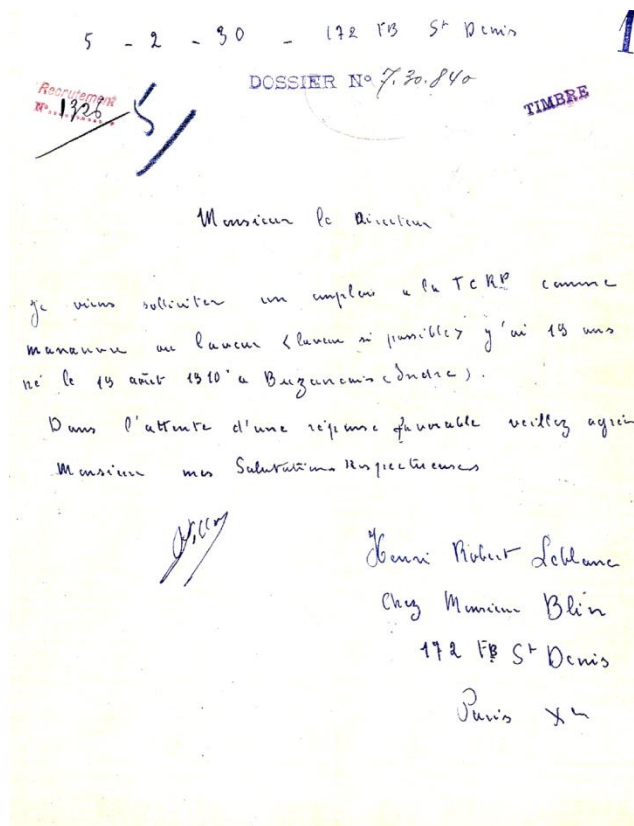

HABILLEMENT

PIÈCE ANNEXE N° 1

TEMPORAIRE

SERVICE DE L'ATELIER CENTRAL

Modèle 1844

N° DU DOSSIER

6.30.840



M. Leblanc

Henri

Emploi : Manœuvre

3.493 + 0.50

N° matricule : 30840

Célibataire

N° de casquette : Adresse :

28 Rue Myrha 18^e

Admis le : 1 Avril 1930

Démis le 29-5-1931.

1931

Repassage.



Des collègues.



L'atelier d'habillement.



Faits marquants du séjour à Paris

1^{er} avril 1930 au 29 mai 1931 .

- Fait la connaissance des membres du Débouché de Paris dont Paul NOLLEAU.
- C'est un groupe de sonneurs de trompes de chasse.
- Son frère André (né en 1914) vient à Paris comme apprenti pâtissier.
- Souvenirs des ligne Paris Arpajon (par la route) et Paris Etampes avec des bals dans différentes villes.

Le débouché de Paris.



LE DEBUCHÉ DE PARIS, 5, rue Ramey (18^e)

La Trompe de chasse.

- « Les échos du Boischaut » à Mademoiselle Solange De Longuerue 1930.
- « La tour de Gireugne » à Mr J. Bougarel.

C'est un standard.

- La Solange.
- La pied léger

Dernier emploi dans un équipage.

- Dans la Nièvre du 1-06-1931 au 30-04-1932.
- Sans doute dans l'équipage de Chavannes du comte de Marne (1860-1935) à Tresnay.



Fin des pérégrinations?

- Robert s'engage dans l'Armée de l'Air le 3 mai 1932. Il a 22 ans.
- Il y restera jusqu'au 31 août 1957.
- Et il bougera: Maroc, Angleterre, Oubangui-Charri, Sénégal.

Démarches suivies pour obtenir ces informations.

- Dossier de demande de retraite donnant la plupart des employeurs.
- Recherches aux archives de la TCRP (RATP) à Paris:
 - Dossier personnel avec lettre de candidature.
 - Compléments sur emplois, employeurs et dates.
 - A permis aussi l'identification de photos dans l'atelier.
- Montpoupon
 - Visite au château de Montpoupon. Contact avec des personnes ayant connu Robert Leblanc jeune.
 - Certificat de Mlle de la Motte Saint-Pierre.

TCRP Antécédents.

ANTÉCÉDENTS

Le postulant devra indiquer ci-dessous, très exactement, l'emploi de son temps depuis l'âge de 16 ans à ce jour, sans oublier de faire figurer le temps qu'il a passé au service militaire, chez ses parents ou pendant lequel il a été établi à son compte.

DATE D'ENTRÉE	DATE DE SORTIE	NOMS ET ADRESSES DES MAISONS OU DES COMPAGNIES	EMPLOIS OCCUPÉS
Juillet 1925	1 ^{er} Novembre 1925	M ^r Bicho De la Motte St-Pierre Montjumeon Gênes S. L.	Valet de chambre
1 ^{er} Novembre 1925	15 Juin 1926	Chez mes parents: Chemin de la Ringue de la à Chateaux	ouvrier
15 Juin 1926	30 Octobre 1926	Imprimerie Melotte Chateaux	ouvrier
30 Octobre 1926	20 Août 1927	Chez le Prince Sturdza à Buzay (Cher)	Piqueur
4 Août 1927	30 Octobre 1927	Chez M. B. quelques St Pierre St Louis	Valet de chambre
1 ^{er} Novembre 1927	25 mai 1928	Chez M. le comte de Sempy de Maubin (allier) à Chateaux	Piqueur
1 ^{er} Juin 1928	1 ^{er} Novembre 1928	Chez mes parents à Chateaux	Piqueur
1 ^{er} Novembre 1928	1 ^{er} Février 1930	Chez M. D. de la Motte St-Pierre Montjumeon Gênes S. L.	Piqueur
	au		
	au		
	au		
	au		

VOUS	1 ^o Un livret de la Caisse nationale des Retraites ?	Non	Adresses précédentes Montjumeon par Gênes Jude et Luise	Si le candidat a des parents à la Société, il indiquera les noms, la parenté et l'emploi. Non.
	2 ^o Une carte annuelle des Retraites ouvrières ?	Non		
	Répondre par oui ou non			

TCRP bulletin de Direction.

Rebillemeut

SOCIÉTÉ
DES
TRANSPORTS EN COMMUN
DE LA RÉGION PARISIENNE

31. 3. 30 Dossier N° _____

DIRECTION DE L'EXPLOITATION
ADMINISTRATIVE ET DU PERSONNEL

Modèle 2159

BULLETIN DE DIRECTION

Le nommé *Hellanc Henri*
candidat à un emploi de **MANCEUVRE** (*M: Benin*)
domicilié à *Paris 10^e*
Boulevard St Denis N° *172*
Soumis aux opérations du Recrutement le **26 MAR 1930**
comme agent (1) *Temporaire*
se présentera dans le plus bref délai **26 MAR 1930**
à (2) _____

ATELIER CENTRAL
SERVICE DU PERSONNEL
34, Rue Champigny, PARIS-10^e

Mé le 19 Août 1930

(1) Stagiaire ou Temporaire.
(2) Indiquer le Service ou l'Établissement, ainsi que la qualité de l'agent à qui le Bulletin doit être remis. Préciser l'adresse du Service ou Établissement.

TCRP Feuille de renseignements.

ATELIER CENTRAL *Manœuvre* 26 MAR 1930
 Mod. 2132 O. S. Int. N° 36
PIÈCE ANNEXE N° 4

SOCIÉTÉ DES TRANSPORTS EN COMMUN DE LA RÉGION PARISIENNE
 Société Anonyme au Capital de 60 Millions de Francs. — Registre du Commerce : SEINE N° 130.053

HOMMES *Reclutement*
 Personnel Temporaire **SERVICE DU PERSONNEL** Dossier N° *10.840*

FEUILLE DE RENSEIGNEMENTS
 (à remplir lors de l'instruction de la demande)

Recrutement
 N° 1326...
 19 FEV 1930

ÉTAT-CIVIL
Leblanc
 Nom : *Leblanc* Prénoms : *Jean*
 Né le *13 août 1910* à *Buzancuis* Département : de *l'Yonne*
 Profession : *Peintre* Taille : *1m*
 Fils de M. *Jean Leblanc* et de M. *jeune Joséphine Picardon*
 État civil (marié, célibataire ou veuf) : *Célibataire*
 Nombre d'enfants : _____ Garçons : _____ Filles : _____
 Adresse actuelle : *Chy M. Blin 112 fg S' Denis Paris (10^e)*

SERVICE MILITAIRE
 Classe de Recrutement de Mobilisation *1930* Service { *Armé*
 { *Auxiliaire*

	DATES DE		DURÉE du SERVICE	GRADES	OBSERVATIONS <small>(Indiquer si le candidat a été dispensé, ajourné, passé Service Auxiliaire, reformé N° 1 ou 2 et le motif de la Reforme.)</small>
	L'ENTRÉE au SERVICE	LA SORTIE du SERVICE			
Engagé pour _____ ans.....					
Appelé pour _____ ans.....					
Reformé pour _____ ans.....					

PIÈCES A RÉCLAMER
 TEMPORAIRE Mod. 2104 militaire

Extrait d'acte de naissance sur timbre. _____ au _____
 1 exemplaire de photographie. _____ au _____
 Extrait du casier judiciaire. _____ au _____